

MURO EXISTENTE O SEGUN
LO ESPECIFIQUE EL PROYECTO

MESETA DE CONCRETO DE
3.35x0.55 m. EMPOTRADA A
MURO Y CON TRES MURETES
DE BASE, RECUBIERTA CON
CERAMICA VITRIFICADA.

MESETA DE CONCRETO DE
4.87x0.55 m. EMPOTRADA A
MURO Y CON TRES MURETES
DE BASE, RECUBIERTA CON
CERAMICA VITRIFICADA.

LAVABO DE
SOBRECUBIERTA,
DE CERAMICA
PORCELANIZADA

PROY. DE DENTELLON
EN MURO DE TABIQUE

PROY. CASTILLO
10x15 CON
VARIS.#3
ESTR.#2@10

PROY. DE DENTELLON
EN MURO DE TABIQUE

PLANTA ARQUITECTONICA SANITARIOS HOMBRES

LECHADADA EN
JUNTA A HUESO
CORTE A 45°

RECUBRIMIENTO DE
CERAMICA VITRIFICADA.

RECUBRIMIENTO DE
CERAMICA VITRIFICADA.

ADHESIVO PARA
RECIBIR
RECUBRIMIENTO.

MESETA DE
CONCRETO.

UNION DE CERAMICA VITRIFICADA EN
ESQUINA DE MESETA A 45°

OPCION 1

RECUBRIMIENTO DE
CERAMICA VITRIFICADA.

RECUBRIMIENTO DE
CERAMICA VITRIFICADA.

ADHESIVO PARA
RECIBIR
RECUBRIMIENTO.

MESETA DE
CONCRETO.

UNION DE CERAMICA VITRIFICADA EN
ESQUINA DE MESETA

OPCION 2

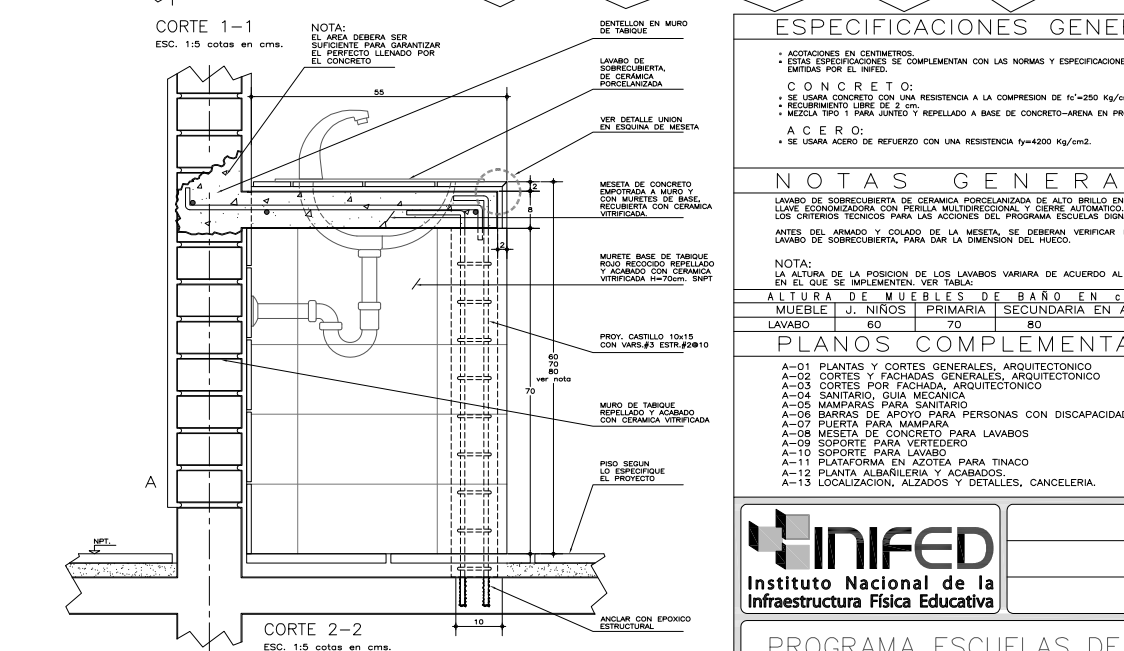
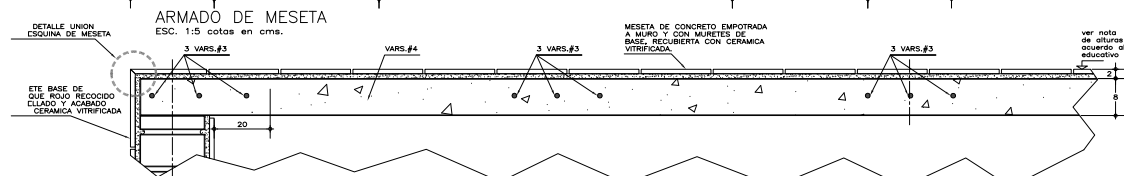
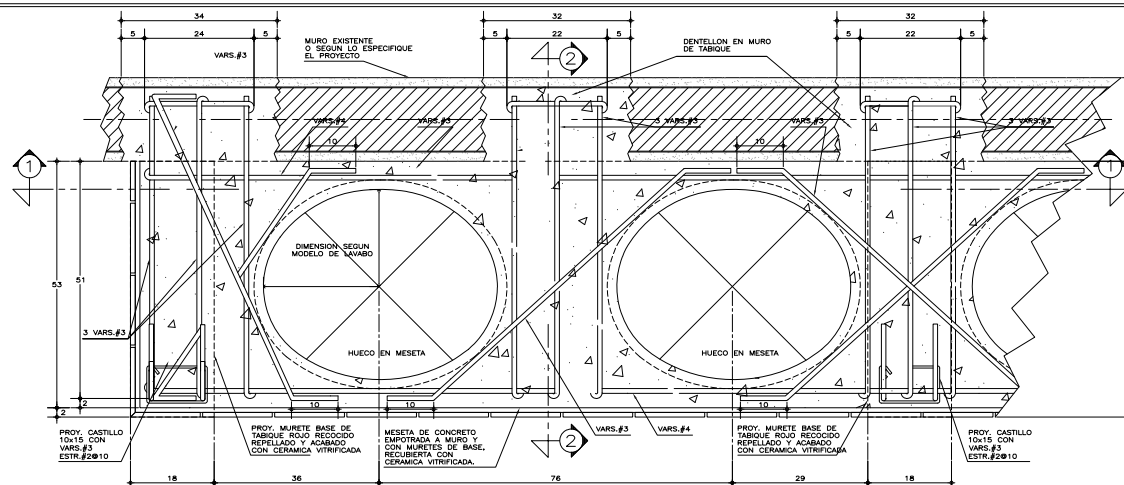

ESPECIFICACIONES GENERALES

- ACOTACIONES EN CENTIMETROS.
- ESTAS ESPECIFICACIONES SE COMPLEMENTAN CON LAS NORMAS Y ESPECIFICACIONES TECNICAS
- ENTENDIDAS POR EL INIFED
- CONCRETO:
- SE USARA CONCRETO CON UNA RESISTENCIA A LA COMPRESION DE $f_c = 250 \text{ Kg/cm}^2$.
- RECURRIMIENTO LIBRE DE 2 cm.
- MEZCLA TIPO 1 PARA JUNTO Y REPELLADO A BASE DE CONCRETO-ARENA EN PROPORCION 1:3
- ACERO:
- SE USARA ACERO DE REFUERZO CON UNA RESISTENCIA $f_y = 4200 \text{ Kg/cm}^2$.

NOTAS GENERALES

LAVABO DE SOBRECUBIERTA DE CERAMICA PORCELANIZADA DE ALTO BRILLO EN COLOR BLANCO, LAVABO ECONOMIZADORA CON PERILLA MULTIDIRECCIONAL Y CIERRE AUTOMATICO, DE ACUERDO A LOS CRITERIOS TECNICOS PARA LAS ACCIONES DEL PROGRAMA ESCUELAS SIGLAS.

ANTES DEL ARMADO Y COLADO DE LA MESETA, SE DEBERAN VERIFICAR LAS MEDIDAS DEL LAVABO DE SOBRECUBIERTA, PARA DAR LA DIMENSION DEL HUECO.

NOTA:
LA ALTURA DE LA POSICION DE LOS LAVABOS VARIARA DE ACUERDO AL NIVEL EDUCATIVO EN EL QUE SE IMPLEMENTEN. VER TABLA:

AL T U R A D E MUEBLES DE BAÑO EN cms. SNPT.

MUEBLE J. NIÑOS PRIMARIA SECUNDARIA EN ADELANTE

LAVABO 60 70 80

PLANOS COMPLEMENTARIOS

- A-01 PLANTAS Y CORTES GENERALES, ARQUITECTONICO
- A-02 CORTES Y PACHADAS GENERALES, ARQUITECTONICO
- A-03 CORTES POR FACHADA, ARQUITECTONICO
- A-04 SANITARIO, GUIA MECANICA
- A-05 MAMPARAS PARA SANITARIO
- A-06 BARRAS DE APOYO PARA PERSONAS CON DISCAPACIDAD
- A-07 PUERTA PARA MAMPARA
- A-08 MESETA DE CONCRETO PARA LAVABOS
- A-09 SOPORTE PARA VEREDERO
- A-10 SOPORTE PARA LAVABO
- A-11 PLATAFORMA EN AZOTEA PARA TINACO
- A-12 PLANTA ALBAÑILERIA Y ACABADOS.
- A-13 LOCALIZACION, ALZADOS Y DETALLES, CANCELERIA.

INIFED
Instituto Nacional de la
Infraestructura Fisica Educativa

PROGRAMA ESCUELAS DE
EXCELENCIA
SERVICIOS SANITARIOS

PLANO NO:
EE-02
FECHA:
FEBRERO 2015
ESCALA:
1:100
ACOTADO
METROS

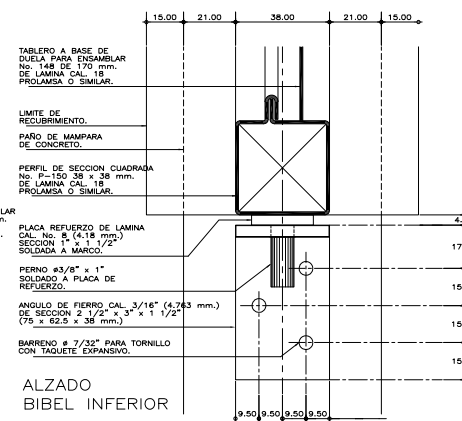
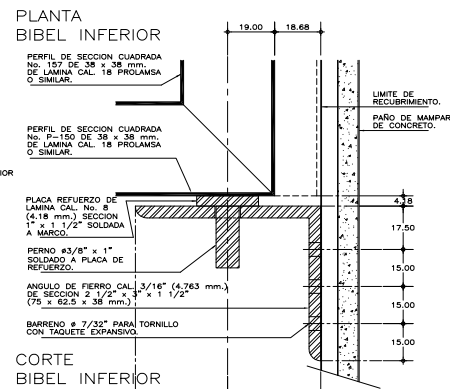
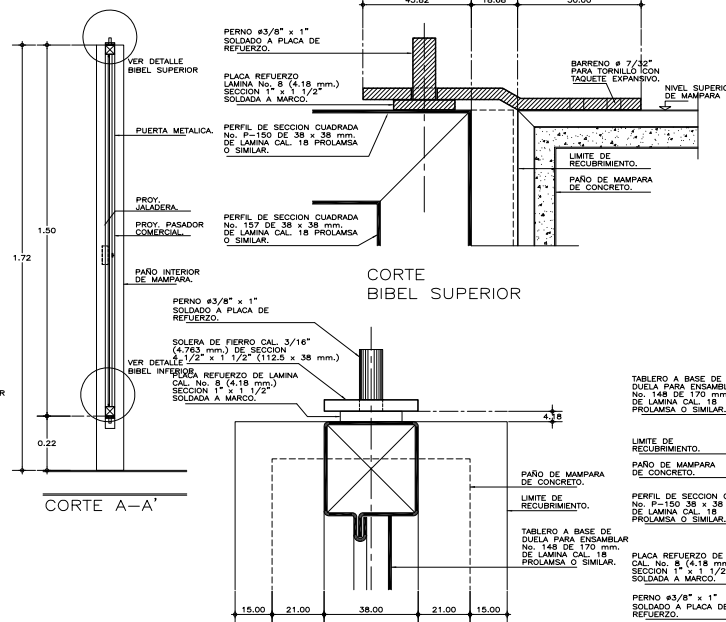
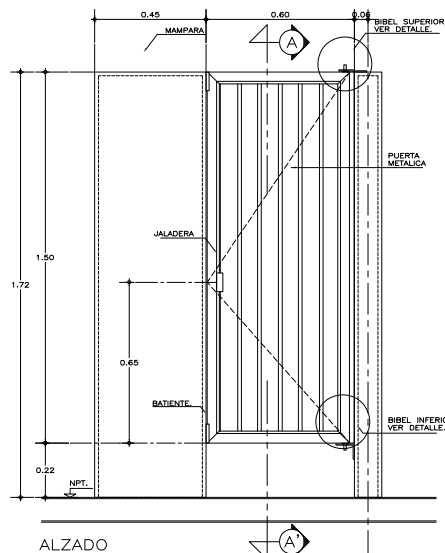
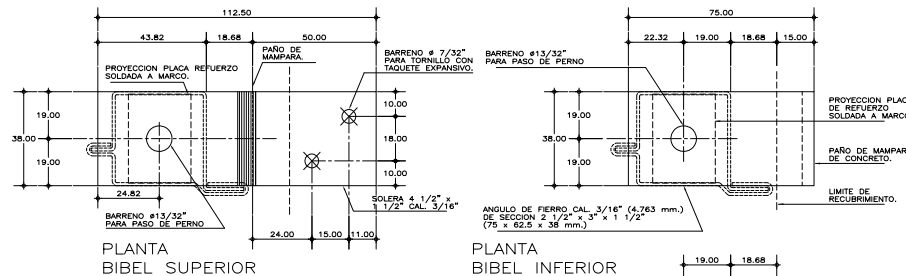
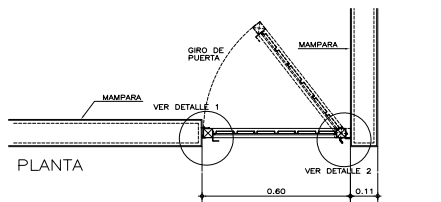
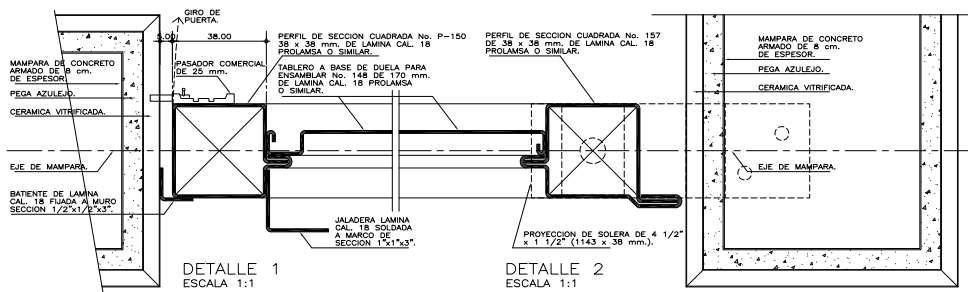

ESPECIFICACIONES GENERALES

PUERTA DE MAMPARA
METALICA FORMADA POR TABLERO DE DUELA PARA ENSAMBLAR TIPO COMERCIAL No. 170 DE LAMINA CAL. No. 18 DE 170 mm. PROLAMSA O SIMILAR Y MARCO A BASE DE PERFILES DE SECCION CUADRADA TIPO COMERCIAL No. 138 Y 139 DE LAMINA CAL. No. 18 DE 1-1/2"x1-1/2" (38x38 mm.) TABLERO SOLDADO A MARCO ACABADO CON PINTURA EPOXICA Y TERMINADO CON ESMALTE ALQUILDAICO COLOR BLANCO.

BIBEL SUPERIOR
A BASE DE PLACA DE REFUERZO DE LAMINA CAL. No. 8 DE SECCION DE 1"x1-1/2" (25x38 mm.) SOLDADA A MARCO DE PUERTA Y PERNO DE FIERRO DE 3/8" (9.52 mm.) DE DIAMETRO Y 1" (25 mm.) DE LONGITUD. SOLDADO A PLACA DE REFUERZO Y SUIETO A PLACA A BASE DE SOLERA DE FIERRO DE 3/16" (4.76 mm.) DE ES- PESOR DE SECCION 4-1/2"x1-1/2" (112.5 x38 mm.) CON UN BARRENO DE 13/32" (10.319 mm.) DE DIAMETRO PARA PASO DE PERNO Y DOS BARRENOS AVELLANADOS DE 7/32" (5.55 mm.) PARA PIAS No. 10 (3/16") x 1 1/2" (38 mm.) DE CABEZA PLANA CON TAQUETE EXPANSIVO.

BIBEL INFERIOR
A BASE DE PLACA DE REFUERZO DE LAMINA CAL. No. 8 DE SECCION DE 1"x1-1/2" (25x38 mm.) SOLDADA A MARCO DE PUERTA Y PERNO DE FIERRO DE 3/8" (9.52 mm.) DE DIAMETRO Y 1" (25 mm.) DE LONGITUD. SOLDADA A PLACA DE REFUERZO Y SUIETO A ANGULO DE FIERRO DE 3/16" (4.76 mm.) DE ES- PESOR DE SECCION 2-1/2"x3"x1-1/2" (62.5 x 75x38 mm.) CON BARRENO DE 13/32" (10.31 mm.) DE DIAMETRO PARA PASO DE PERNO Y TRES BARRENOS AVELLANADOS DE 7/32" (5.55 mm.) PARA PIAS No. 10 (3/16") x 1 1/2" (38 mm.) DE CABEZA PLANA CON TAQUETE EXPANSIVO.

PUERTA DE ACCESO AL DUCTO
METALICA FORMADA POR TABLERO DE DUELA PARA ENSAMBLAR TIPO COMERCIAL No. 170 DE LAMINA CAL. No. 18 DE 170 mm. PROLAMSA O EQUIVALENTE Y MARCO A BASE DE PERFILES DE SECCION CUADRADA TIPO COMERCIAL No. 138 DE LAMINA CAL. No. 18 DE 1-1/2"x1-1/2" (38x38 mm.) TABLERO SOLDADO A MARCO ACABADO CON PINTURA EPOXICA Y TERMINADO CON ESMALTE ALQUILDAICO COLOR BLANCO SUJETA CON BISAGRAS DE LIBRO DE 2"x 1" (50 x 25 mm.) REMACHADAS A CONTRAMARCO DE PERFI L DE SECCION RECTANGULAR TIPO COMERCIAL No. 128 DE 5/32"x3" (40x75 mm.).

NOTAS GENERALES

- UTILIZAR ESTE PLANO UNICAMENTE PARA DIMENSIONES DE PUERTAS.
- RECTIFICAR COTAS EN OBRA.
- PARA MAMPARA DE h=1.72 m. LA PUERTA SERA h=1.54 m
- LAS COTAS DE LOS DETALLES ESTAN DADAS EN MILIMETROS.

PLANOS COMPLEMENTARIOS

- A-01 PLANTAS Y CORTES GENERALES, ARQUITECTONICO
- A-02 CORTES Y FACHADAS GENERALES, ARQUITECTONICO
- A-03 CORTES POR FACHADA, ARQUITECTONICO
- A-04 SANITARIO, GUIA MECANICA
- A-05 MAMPARAS PARA SANITARIO
- A-06 BARRAS DE APOYO PARA PERSONAS CON DISCAPACIDAD
- A-07 PUERTA PARA MAMPARA
- A-08 MESETA DE CONCRETO PARA LAVABOS
- A-09 SOPORTE PARA VEREDERO
- A-10 SOPORTE PARA LAVABO
- A-11 PLATAFORMA EN AZOTEA PARA TINACO
- A-12 PLANTA ALBAÑILERIA Y ACABADOS.
- A-13 LOCALIZACION, ALZADOS Y DETALLES, CANCELERIA.

PUERTA DE MAMPARA

DETALLES DE BIBELES
ESCALA 1:1 - -

INIFED
Instituto Nacional de la
Infraestructura Física Educativa

PROGRAMA ESCUELAS DE
EXCELENCIA
SERVICIOS SANITARIOS

PLANO No.
EE-03
FECHA
FEBRERO 2015
ESCALA
1:100
ACTO
METROS

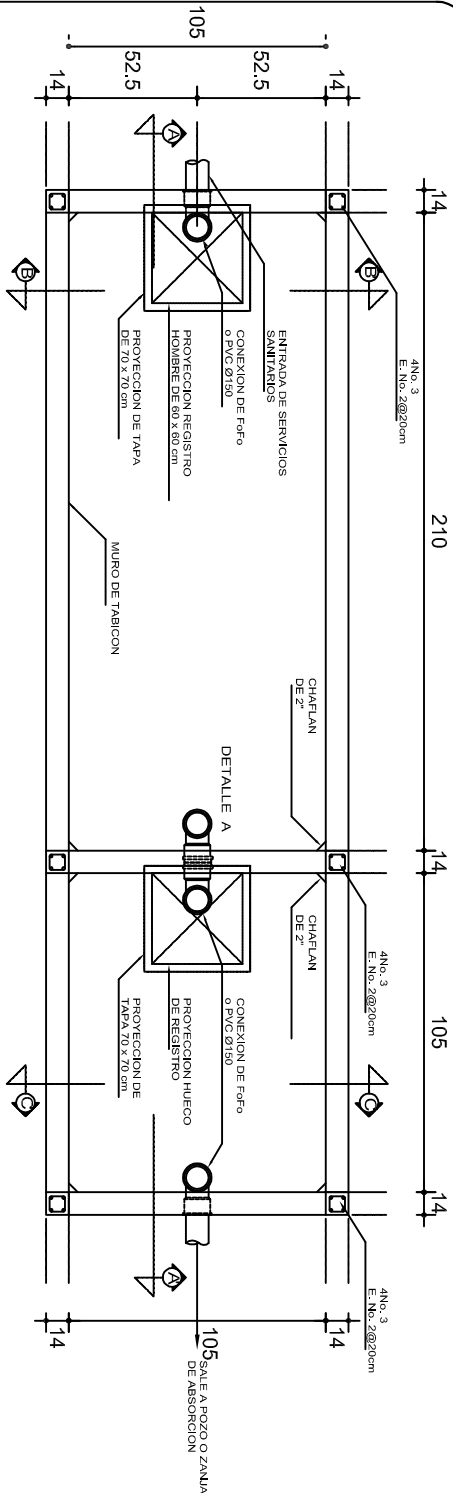

PLANTA

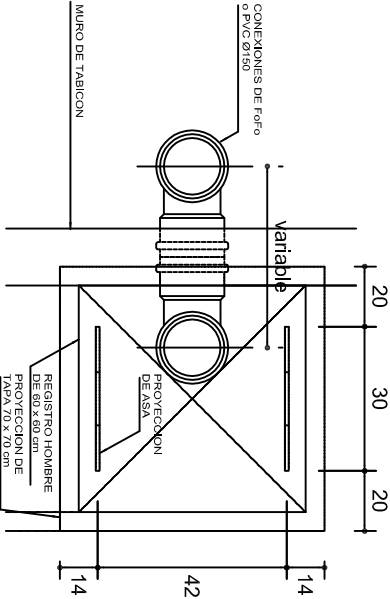

DETALLE A

REGISTRO Y CONEXION

esc. 1:10

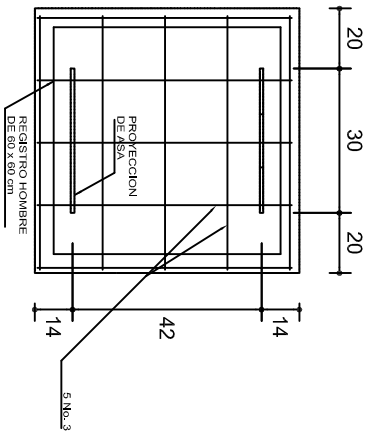

DETALLE

ARMADO DE TAPA DE REGISTRO

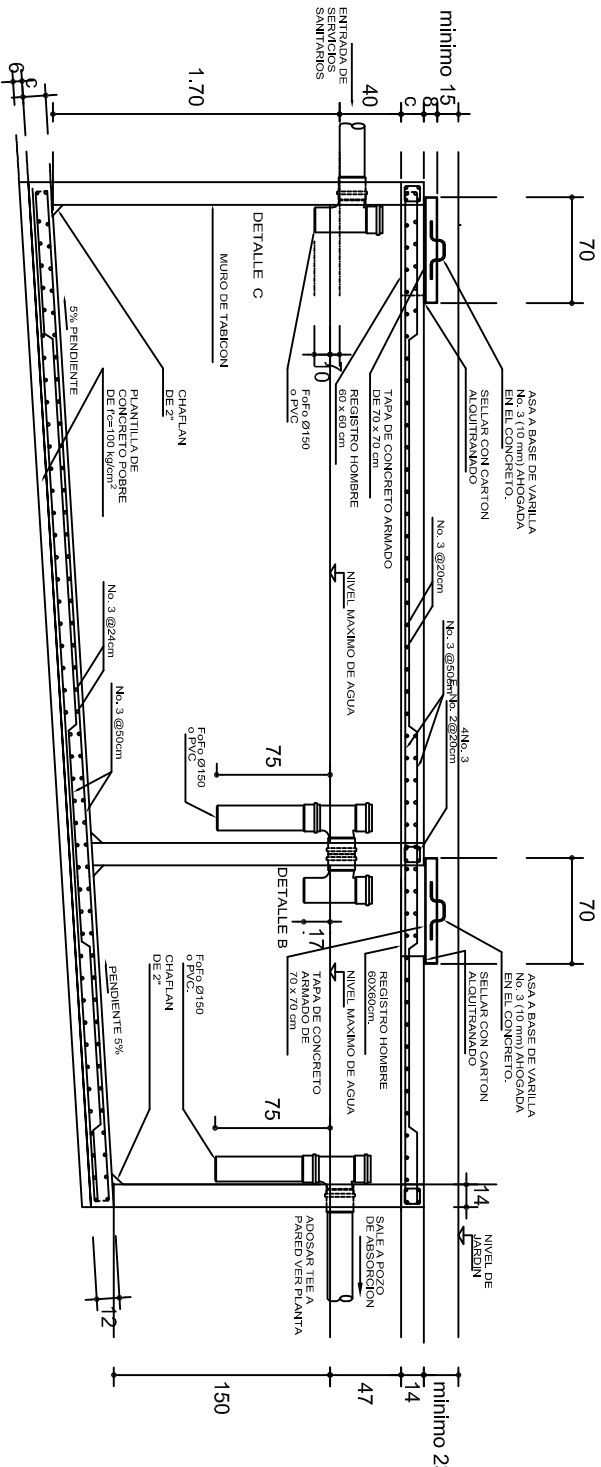

CORTE A-A'

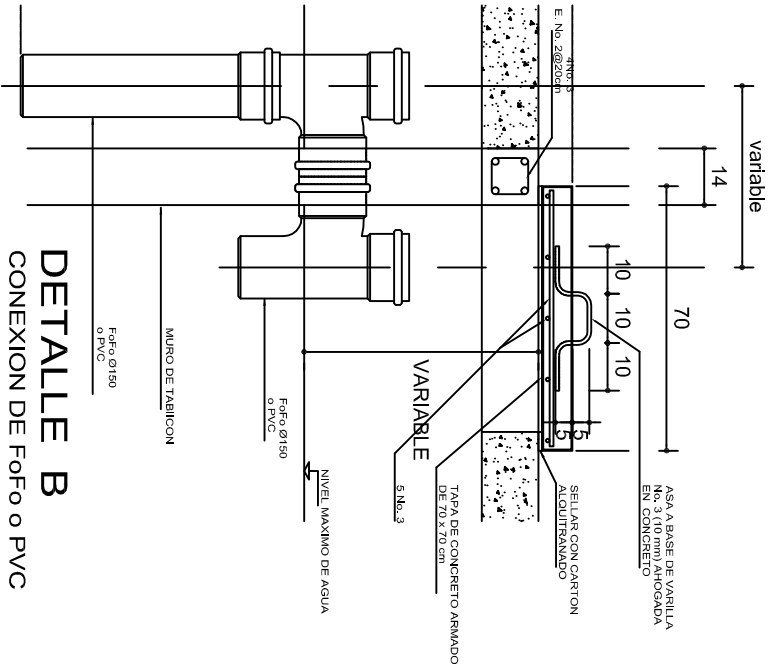

DETALLE B

CONEXION DE Fofo o PVC

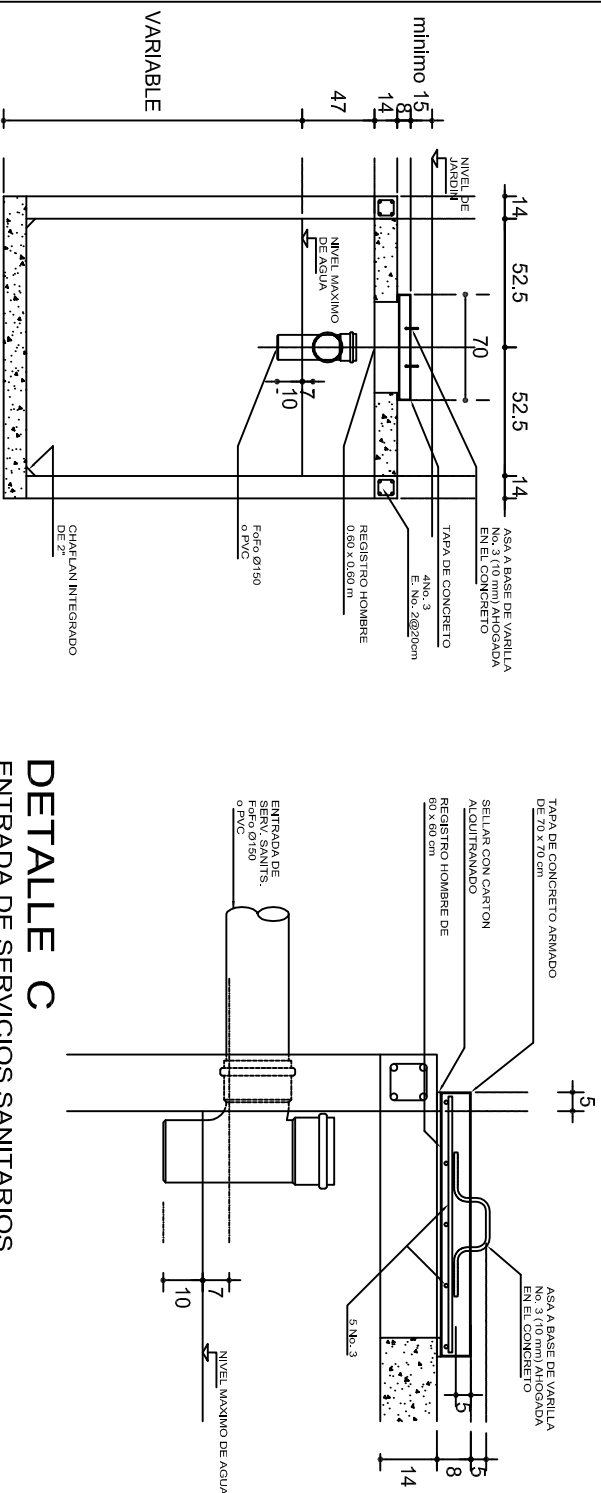

CORTE B-B'

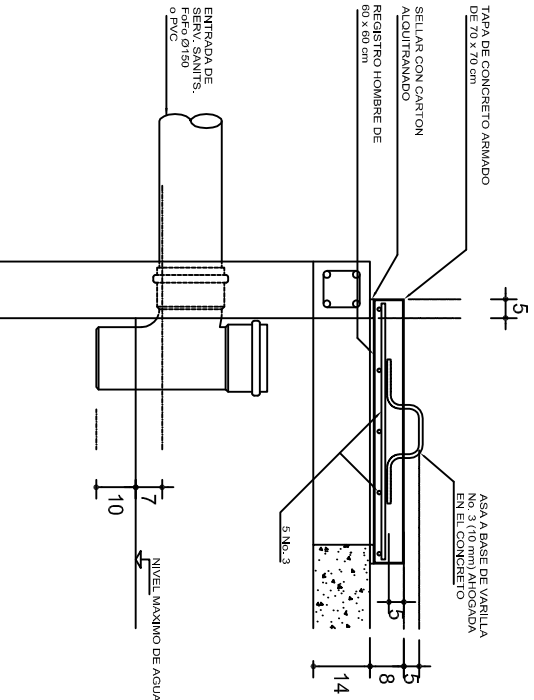

DETALLE C

ENTRADA DE SERVICIOS SANITARIOS

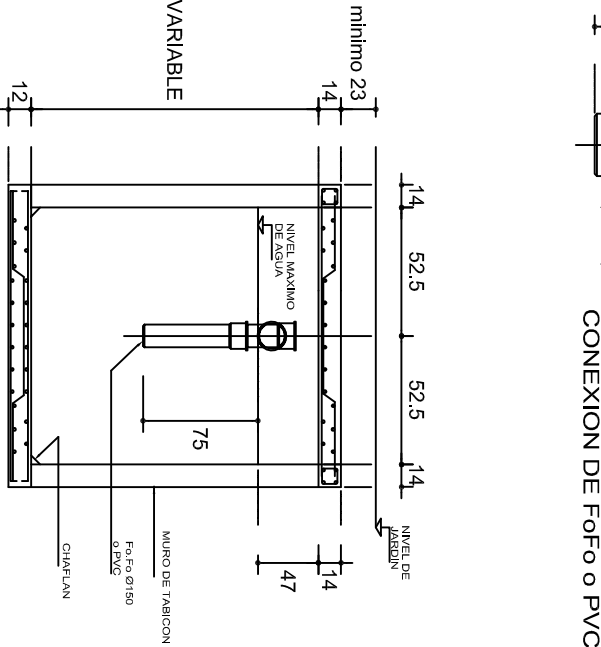

CORTE C-C'

NOTAS GENERALES

UTILIZAR ESTE PLANO EXCLUSIVAMENTE PARA LAS INSTALACIONES INDICADAS.
DIAMETROS DE TUBERIA EN MILIMETROS.
ACOTACIONES EN CENTIMETROS
PENDIENTE MAXIMA TUBERIA DE ENTRADA 2%.
LA VENTILACION SE LOGRA A TRAVES DE LOCALES SANITARIOS QUE SIRVE.



2022-2028

DIRECTOR GENERAL: LIC. EMMANUEL ALEJANDRO LOPEZ JARAQUIN.

INSTITUTO OAXAQUEÑO
CONSTRUCTOR DE INFRAESTRUCTURA
EDUCATIVA



NIVEL : JN.- " ROSARIO CASTELLANOS " .

LOCALIDAD: SAN ILDEFONSO AMATLAN.

MUNICIPIO: SAN ILDEFONSO AMATLAN.

DISTRITO: MIAHUATLAN.

REGION: SIERRA SUR.

PROYECTO: DIRECCION Y SERV. SANITARIOS

TIPO DE PLANO: FOSA SEPTICA, CAP. 5 M³

PLANON°: OE - 003

DPLA.4058

DIBUJO: ARO. M.A.E.BIELMA

ESTRUCTURA REG. 6.006/630

SECTA SEPTICABRE.-2025

ESCALA: 1/200

INDICADA: CM.

POZO DE ABSORCION

1a. POSIBILIDAD: PARA TERRENOS SUAVES (CON TABIQUES)

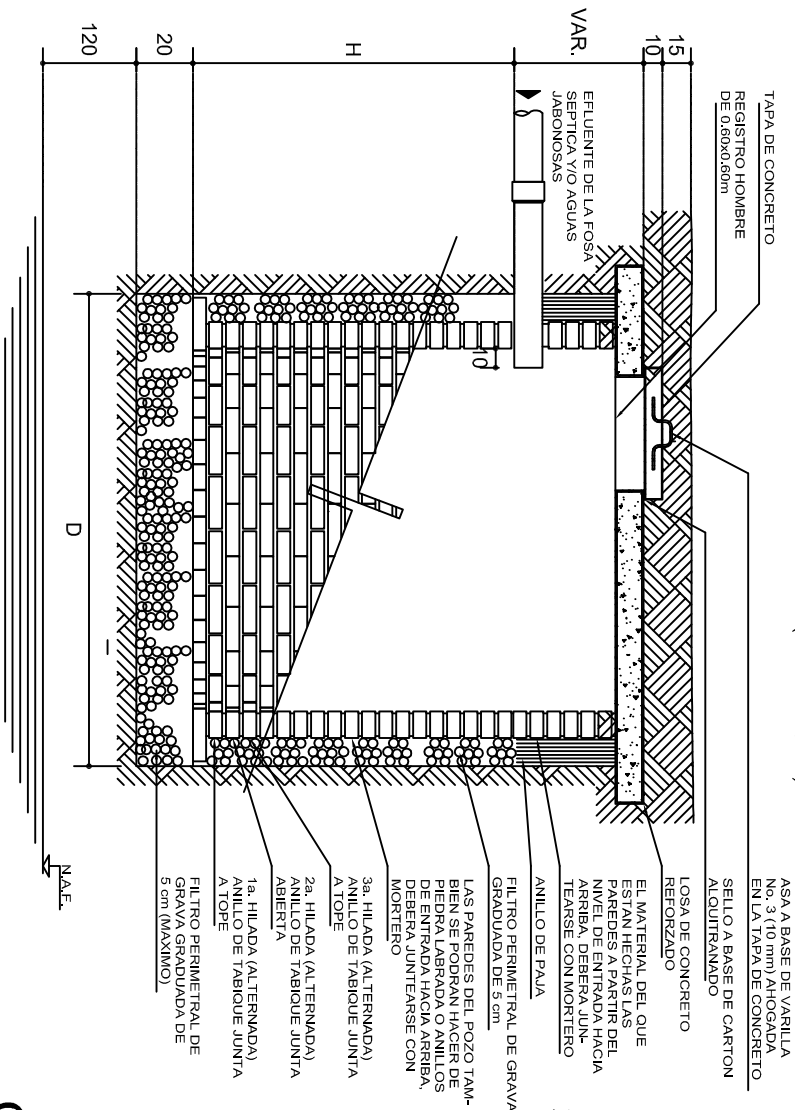

POZO DE ABSORCION

2a. POSIBILIDAD: PARA TERRENOS SEMIDUROS

"D" (VER TABLA No.2)

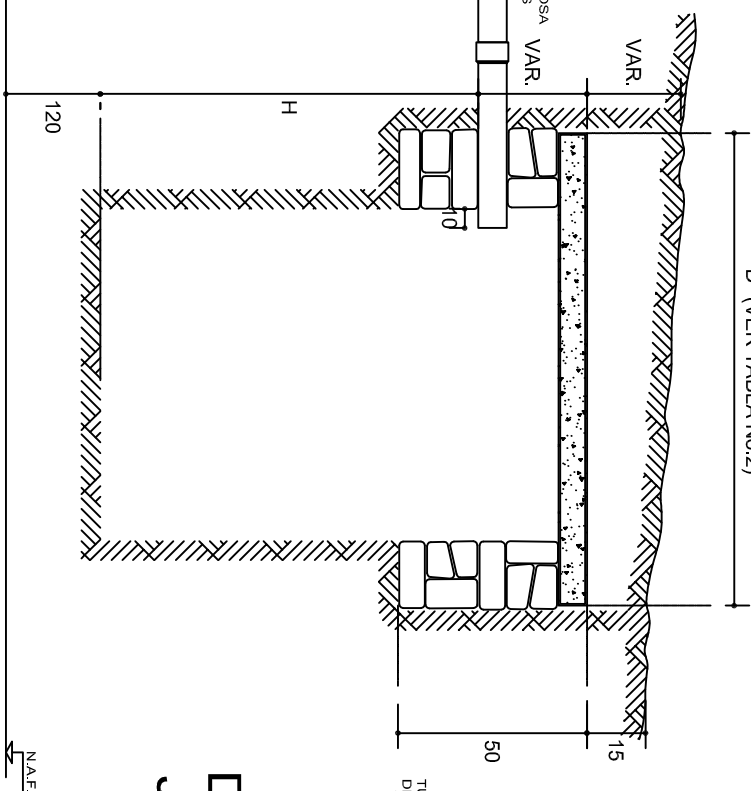

DETALLE DE JUNTA SEPARADA

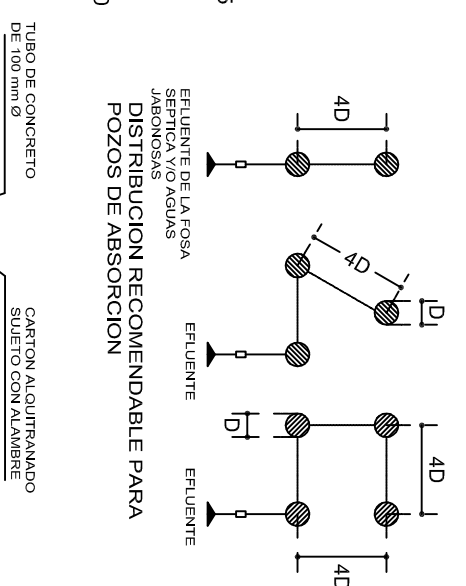

DETALLE DE JUNTA SECA

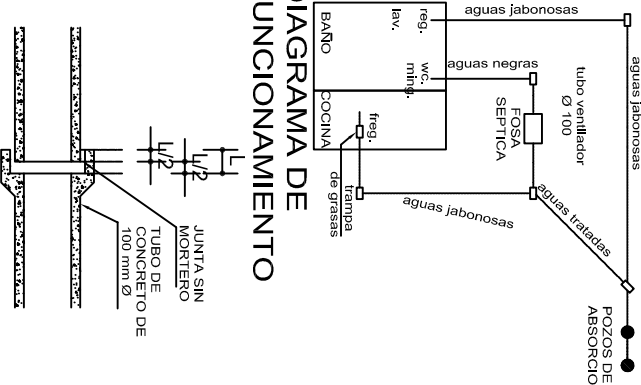

CORTE

CORTE

POZO DE ABSORCION

SUAVES (CON PIEDRA)

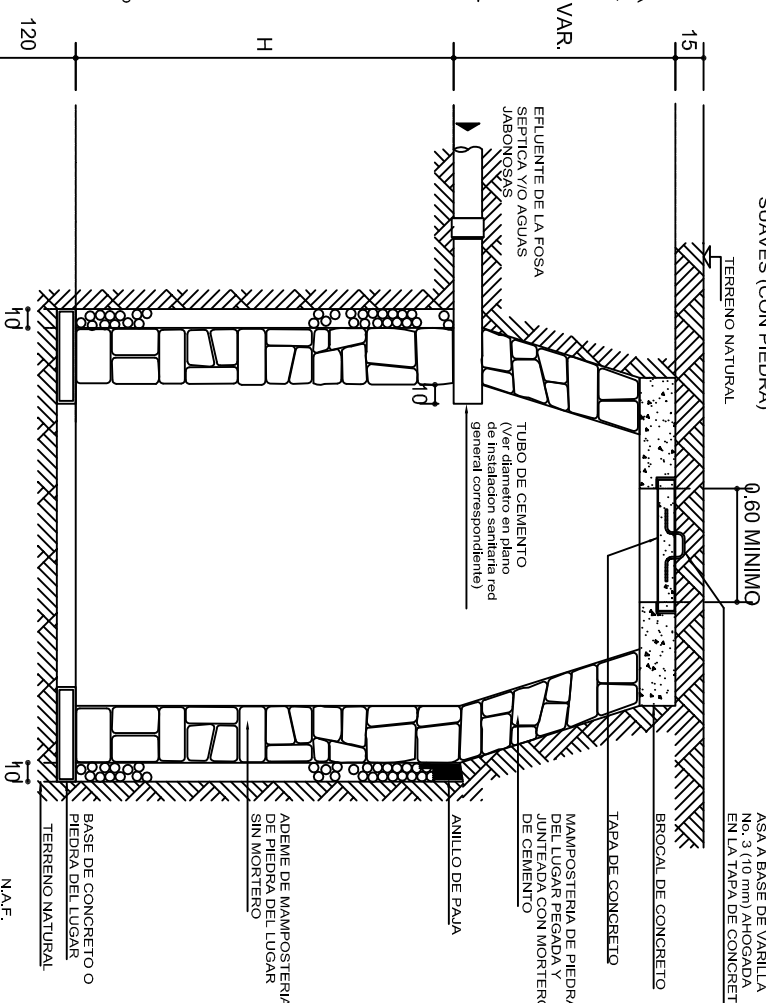

PLANTA

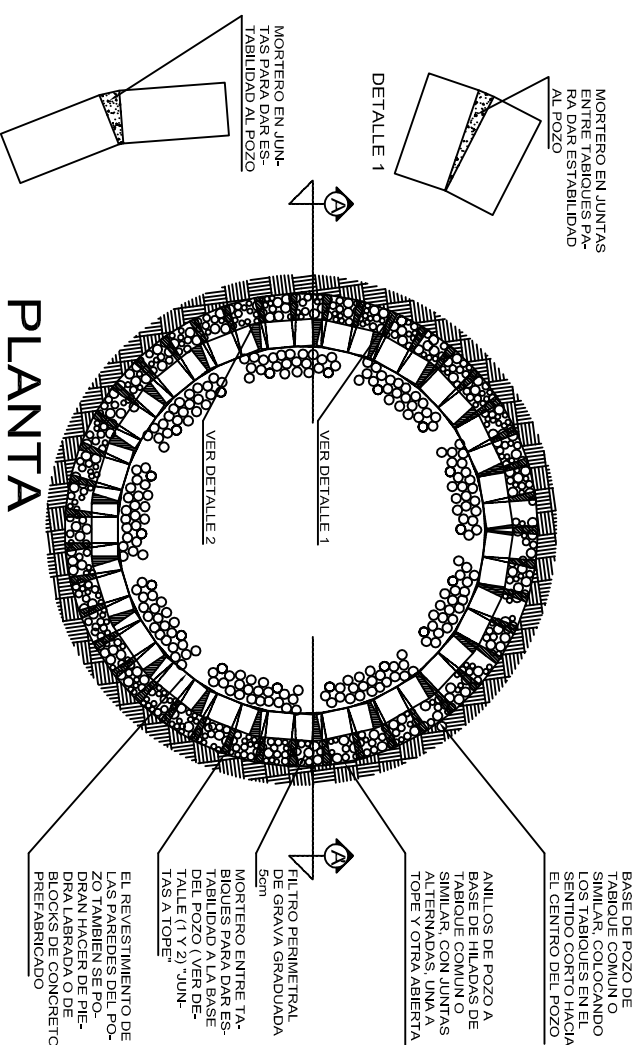

DIAGRAMAS PARA TERRENOS PLANOS

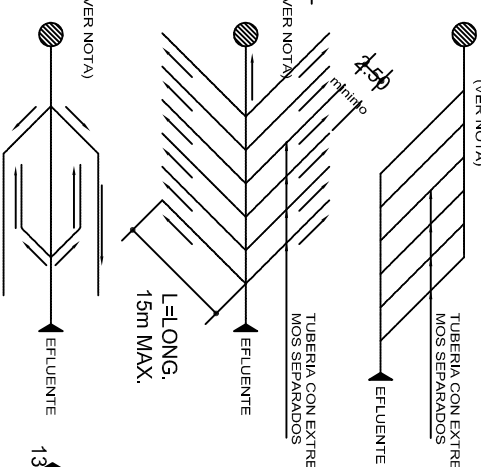

ZANJA DE ABSORCION EN TERRENOS INCLINADOS

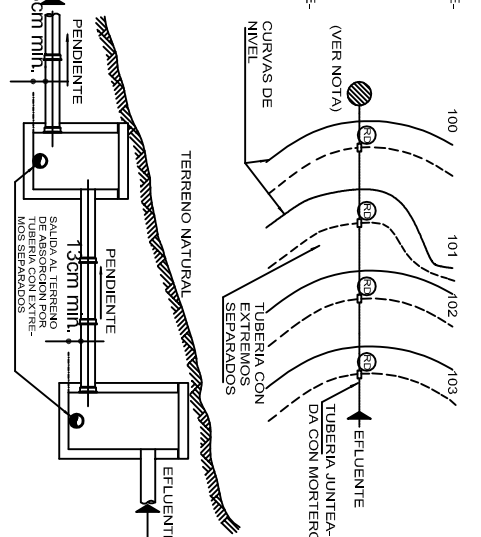

NOTA: LOS EXCEDENTES PODRAN ENVIARSE A UN POZO DE ABSORCION, CORRIENTE CONTAMINADA, GRIETA O SE PUEDEN ELIMINAR POR BOMBEO O ACAREO.

INSTITUTO OAXAQUEÑO
CONSTRUCTOR DE INFRAESTRUCTURA
EDUCATIVA

DIRECTOR GENERAL: LIC. EMMANUEL ALEJANDRO LOPEZ JARQUIN

PROYECTO:	SERVICIOS SANITARIOS	TIPO DE PLANO:	POZO DE ABS
-----------	----------------------	----------------	-------------

SERVICIOS SANITARIOS

POZO DE ABSORCION

OE - 004	PLANO N.º
DPLA.4058	
DIBUJO:	
ARQ. M.A.E.BIELMA	
ESTRUCTURA	
REG. 6.00x5.30	
FECHA:	
SEPTIEMBRE - 2022	
ESCALA:	ACOT
INDICADA	CM.

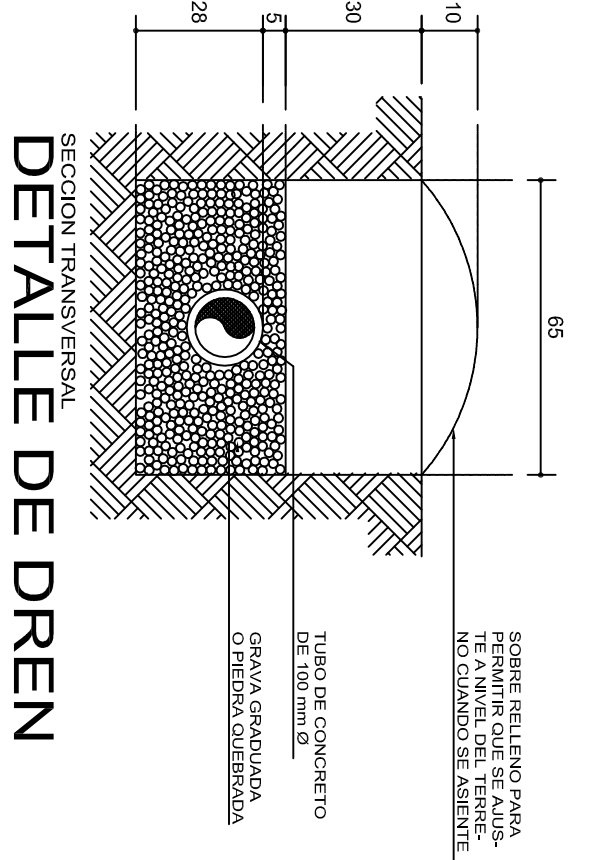
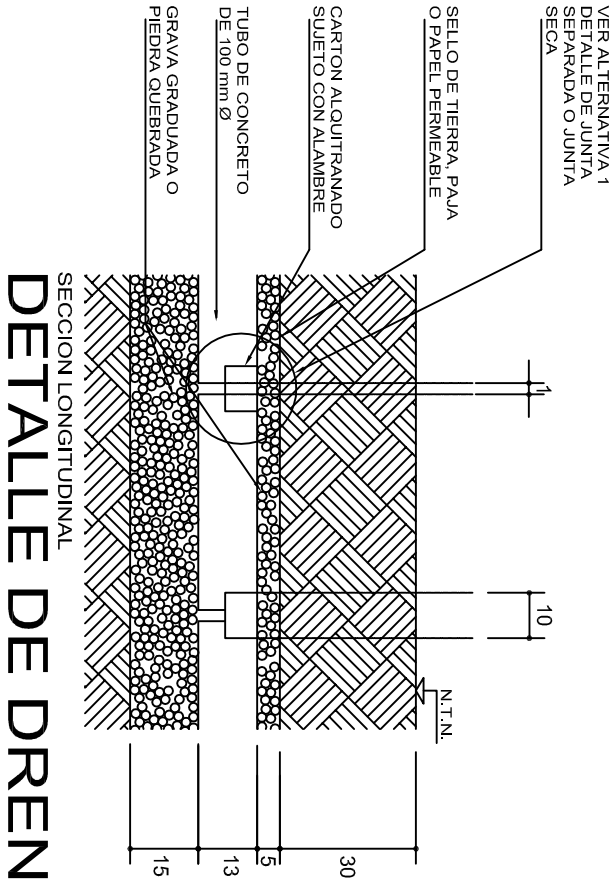

ZANJAS DE ABSORCION

CROQUIS TIPICO DE UNA ZANJA DE ABSORCION EN TERRENO SENSIBLEMENTE PLANO

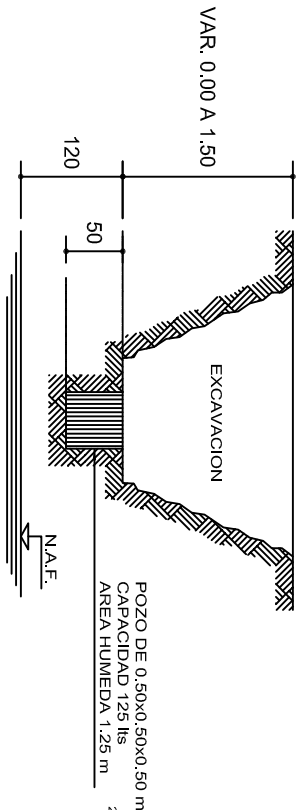

INVESTIGACION DE LA CAPACIDAD DE ABSORCION DEL TERRENO

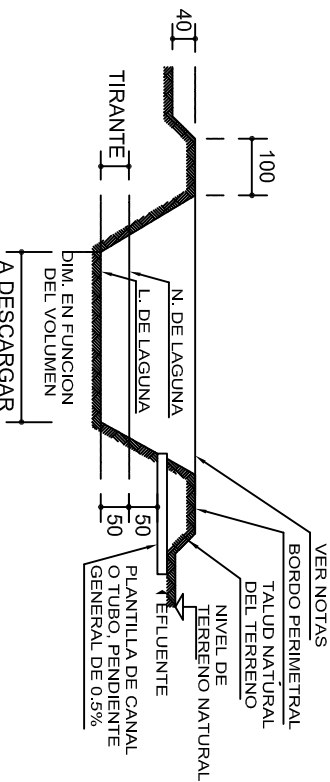

CORTE DE LAGUNA ARTIFICIAL DE EVAPORACION Y FILTRACION PARA VERTIDO DEL EFLENTE DE POSTAS Y ESCUELAS VETERINARIAS

CUANDO SE UTILICE POZO DE ABSORCION

TABLA No.1

METODO

CAPACIDADES DE ABSORCION	
TIEMPO EN HORAS	CAPACIDAD DE ABS. EN lts/m ² /dia
4	600
6	400
8	300
12	200
16	150
20	120
24	100
28	86
32	75

① EN EL TERRENO DONDE VAN A QUEDAR LOS
POZOS DE ABSORCION o EL CAMPO DE FILTRACION
SE HACE UNA EXCAVACION DE 0.50x0.50x0.50m
(SUPERFICIAL PARA CAMPO DE OXIDACION Y
APROXIMADAMENTE A 1.50 m PARA POZOS DE ABSORCION)
CAPACIDAD : 125 lts
AREA HUMEDA : 1.25 m²

② LLENESE DE AGUA ESTE POZO Y DEJESE QUE
ABSORBA TOTALMENTE.

③ LLENESE POR SEGUNDA VEZ Y MIDASE EL
TIEMPO QUE EL AGUA ES ABSORBIDA TOTALMENTE.

④ CAPACIDAD DE ABSORCION DEL TERRENO :

4a.-ABSORCION DEL POZO = $\frac{125 \text{ lts}}{1.25 \text{ m}^2}$ =100 lts/m²/dia.

4b.-CAPACIDAD DEL POZO EN 24hrs. =2,400 lts/m²/dia.

4c.-ABSORCION = $\frac{2,400 \text{ lts/m}^2/\text{dia}}{\text{TIEMPO DE ABSORCION EN 2a. VEZ}}$

DATOS DE POZOS			
TIPO	DIAMETRO "D"(m)	PROF. "H"(m)	A R E A "A"(m ²)
P1	1.50	1.50	8.85
P2	1.50	2.00	11.20
P3	1.50	2.50	13.55
P4	2.00	2.00	15.70
P5	2.00	2.50	18.85
P6	2.00	3.00	22.00
P7	2.50	2.00	20.60
P8	2.50	2.50	24.55
P9	2.50	3.00	28.50

AREA DE ABSORCION REQUERIDA

DIVIDIR EL VOLUMEN TOTAL DE AGUAS NEGRAS
Y JABONOSAS ENTRE LA CAPACIDAD DE
ABSORCION DEL TERRENO.

NUMERO DE POZOS REQUERIDOS

DIVIDIR EL AREA DE ABSORCION REQUERIDA
ENTRE EL AREA DEL POZO QUE SE PROPONE.

EJEMPLO :

CALCULAR EL NUMERO DE POZOS REQUERIDOS
PARA DESCARGAR 9000 lts/dia SI LA
CAPACIDAD DE ABSORCION DEL TERRENO ES
DE 200 lts/m²/dia

a)AREA DE ABSORCION REQUERIDA

$\frac{9,000}{200}$ =45 m²

b)NUMERO DE POZOS TIPO P-2

$\frac{45}{11.20}$ =4.02 =4 POZOS P-2

c)NUMERO DE POZOS TIPO P-6

$\frac{45}{22}$ =2.04 =2 POZOS P-6

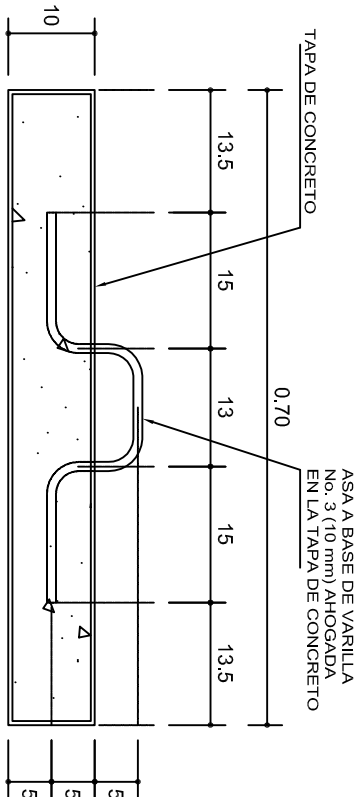
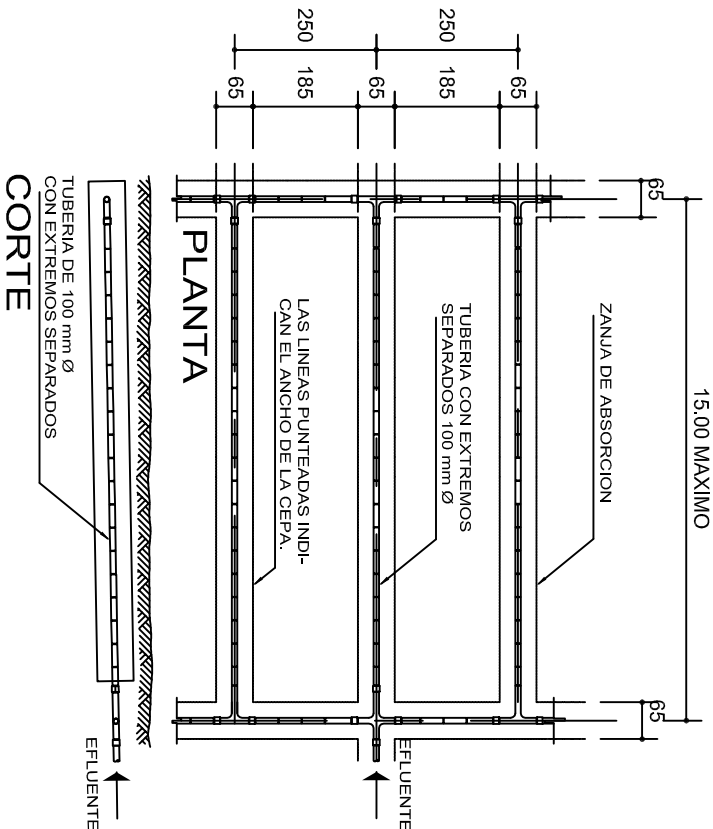

DETALLE DE TAPA



INSTITUTO OAXAQUEÑO
CONSTRUCTOR DE INFRAESTRUCTURA
EDUCATIVA

2022-2028

DIRECTOR GENERAL: LIC. EMMANUEL ALEJANDRO LOPEZ JARAQUIN.

NIVEL : JN.- " ROSARIO CASTELLANOS " .
LOCALIDAD: SAN ILDEFONSO AMATLAN.
MUNICIPIO: SAN ILDEFONSO AMATLAN.
DISTRITO: MIAHUATLAN.
REGION: SIERRA SUR.

PROYECTO: SERVICIOS SANITARIOS

TIPO DE PLANO:

POZO DE ABSORCION (2ª PARTE).



PLANO N.º: OE - 005
DISEÑO: DPLA.4058
ARQ. M.A.E.BIELMA
ESTRUCTURA
REG. 6,006/30
SEPTIEMBRE.-2025
ESCALA: 1/400

ESPECIFICACIONES GENERALES

- PARA DRENAJE USAR TUBERIA DE 6" (Ø 150 mm O INDICADA).
- LA PENDIENTE GENERAL DE LA RED DEBERA SER DEL 0.6 % O INDICADA.
- NO SE CUBRIRA LA TUBERIA HASTA QUE EL SUPERVISOR REVISE Y ACEPTE LAS JUNTAS, ALINEAMIENTOS Y PENDIENTE DE LA MISMA.
- LOS NIVELES INDICADOS EN LOS REGISTROS CORRESPONDEN A LA PLANTILLA DEL TUBO DE SALIDA (COTA DE ARRASTRE) INDICADA EN METROS.
- APLANAR Y PULIR CON MORTERO EL INTERIOR DE LOS REGISTROS, REDONDEANDO LAS ARISTAS.
- EL POZO DE ABSORCION SE LOCALIZARA A UNA DISTANCIA HORIZONTAL MINIMA DE 15.00 m DE CUALQUIER FUENTE DE ABASTECIMIENTO DE AGUA.
- EL FONDO DEL POZO DE ABSORCION SE PROCURARA QUE ESTE A UNA DISTANCIA VERTICAL DE 1.20 m ARRIBA DEL NIVEL FREATICO.
- LOS DIAMETROS DE TUBERIAS SE INDICAN EN MILIMETROS, SOBRE LA LINEA.
- ACOTACIONES Y NIVELES EN METROS.
- LA LONGITUD "L" Y EL NUMERO DE DRENES ESTARA DADO POR EL PROYECTO CORRESPONDIENTE.
- LA LOCALIZACION DEL POZO DE ABSORCION SE HARA DE ACUERDO CON LA TOPOGRAFIA GENERAL DEL TERRENO.

SIMBOLOGIA

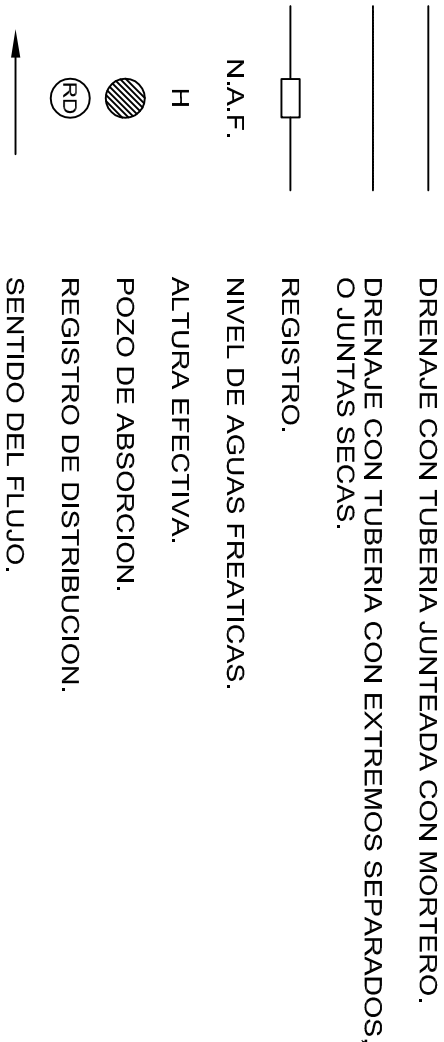

NOTAS GENERALES

CALCULO DE LONGITUD DE TUBERIA PARA ZANJAS DE ABSORCION:

DATOS :

V=VOLUMEN DEL EFLUENTE EN LTS/DIA.
C=CAPACIDAD DE ABSORCION DEL TERRENO EN LTS/m2/DIA.
P=PERIMETRO MOJADO = 2A+ B =2 x 0.28 + 0.65 = 1.21 m

SOLUCION :

a)DIVIDIENDO $\frac{V}{C}$ =A (AREA NECESARIA DE ABSORCION).

b)DIVIDIENDO $\frac{A}{P}$ =L.T (LONGITUD TOTAL DE LAS ZANJAS).

EJEMPLO :

ENCONTRAR LA LONGITUD NECESARIA DE LAS ZANJAS DE ABSORCION PARA 9,000 LTS DE AGUAS NEGRAS Y JABONOSAS PARA UN TERRENO QUE TIENE UNA CAPACIDAD DE ABSORCION DE 200 LTS/m2/DIA.

V=9,000 LTS/DIA
C=200 LTS/m2/DIA
P=1.21 m

A=9000/200=45m2

45

L.T= $\frac{45}{1.21}$ =37.19 m (LONGITUD TOTAL DE LAS ZANJAS).

RECOMENDACIONES PARA POZOS DE ABSORCION :

EN TERRENOS DUROS, PROFUNDIZAR HASTA ENCONTRAR UNA CAPA PERMEABLE o UNA GRIETA.

EN TERRENOS SUAVES, REVESTIMIENTO DE PIEDRA o TABIQUE (VER POSIBILIDADES 1 y 3).

INSTALAR EL POZO FUERA DE TRANSITO DE PERSONAS Y VEHICULOS.

RELLENAR CUANDO SEAN ABANDONADOS.

LAGUNA ARTIFICIAL DE EVAPORACION Y FILTRACION

- 1) CAPACIDAD MINIMA 10 m3.
- 2) PROFUNDIDAD MINIMA=0.50 m ABAJO DEL NIVEL DE DESCARGA DEL CANAL O TUBO.
- 3) UNICAMENTE SE DESCARGARA A ESTA LAGUNA AGUAS SERVIDAS DE LA ZONA DE POSTA, EVITANDO LA ENTRADA DE AGUAS PLUVIALES DE AZOTEA Y DE ESCURRIMIENTO SUPERFICIAL.
- 4) LA SUPERVISION DECIDIRA EL LUGAR EXACTO DE LA LAGUNA, TOMANDO EN CUENTA LA TOPOGRAFIA DEL TERRENO (PARTE MAS BAJA) Y LA DIRECCION DE LOS VIENTOS DOMINANTES.
- 5) EN TERRENOS IMPERMEABLES:
 - a) DISMINUIR EL TIRANTE DE LA LAGUNA Y AUMENTAR LA DIMENSION PERIMETRAL, PARA AYUDAR A LA EVAPORACION.
 - b) CONSTRUIR DOS LAGUNAS PARA QUE CERRANDO EL CANAL ALIMENTADOR DE UNA DE ELLAS, PODER DESAZOLVARLA Y UTILIZAR EL MATERIAL COMO FERTILIZANTE, LA OTRA ESTARIA EN FASE DE LLENADO.
- 6) RELLENAR CUANDO SEAN ABANDONADOS.



2022-2028

INSTITUTO OAXAQUEÑO
CONSTRUCTOR DE INFRAESTRUCTURA
EDUCATIVA

DIRECTOR GENERAL: LIC. EMMANUEL ALEJANDRO LOPEZ JARQUIN.

NIVEL :	JN.- " ROSARIO CASTELLANOS " .
LOCALIDAD:	SAN ILDEFONSO AMATLAN.
MUNICIPIO:	SAN ILDEFONSO AMATLAN.
DISTRITO:	MAHUATLAN.
REGION:	SIERRA SUR.
PROYECTO:	SERVICIOS SANITARIOS

PLANO N°:	OE - 006
DPLA:	4058
DIBUJO:	
ARO:	M.A.E.BIELMA
ESTRUCTURA	
REG.	6.006/30
FECHA:	SEPTIEMBRE.-2025
ESCALA:	1/400T

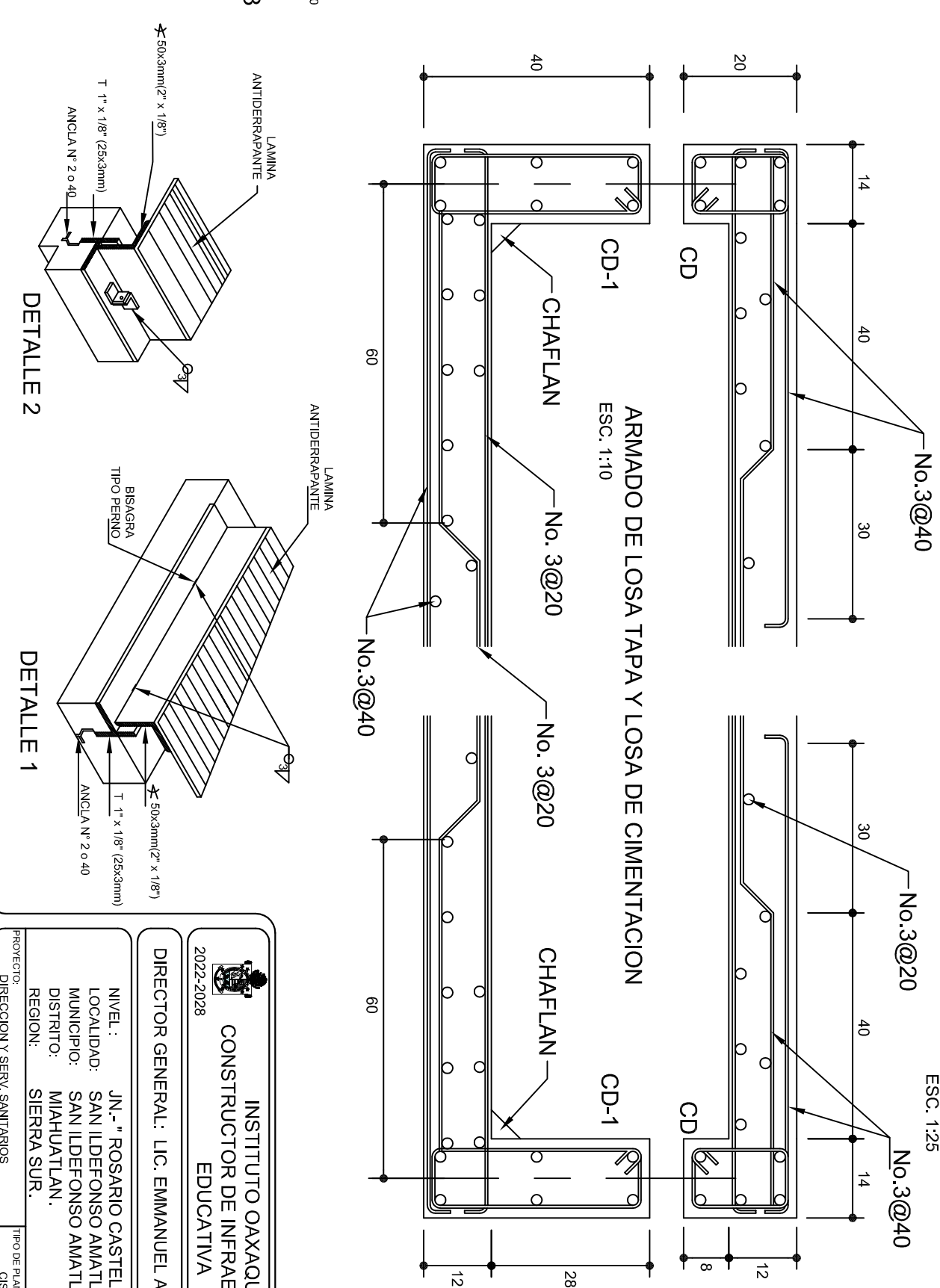
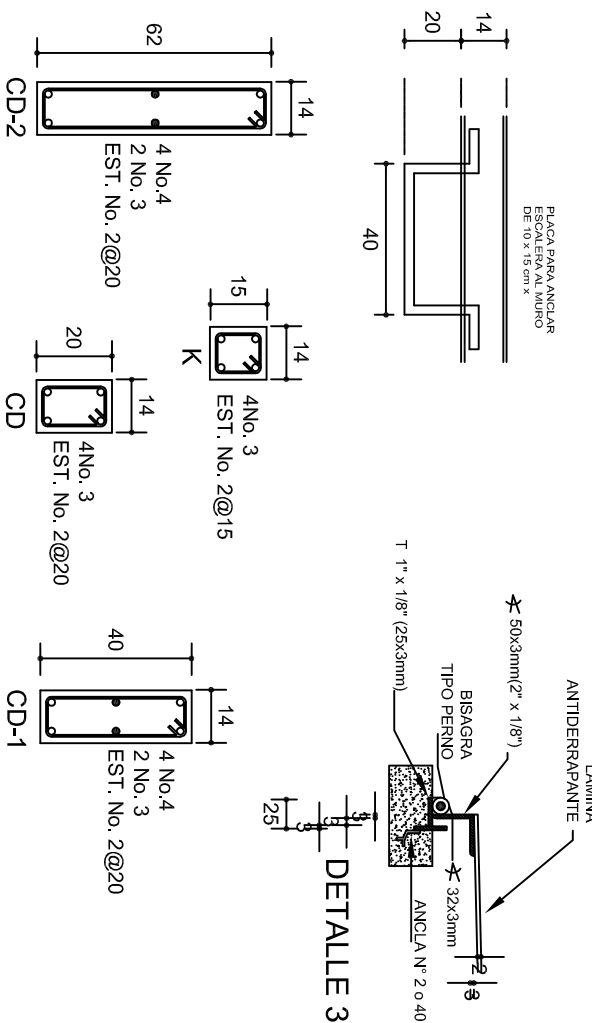
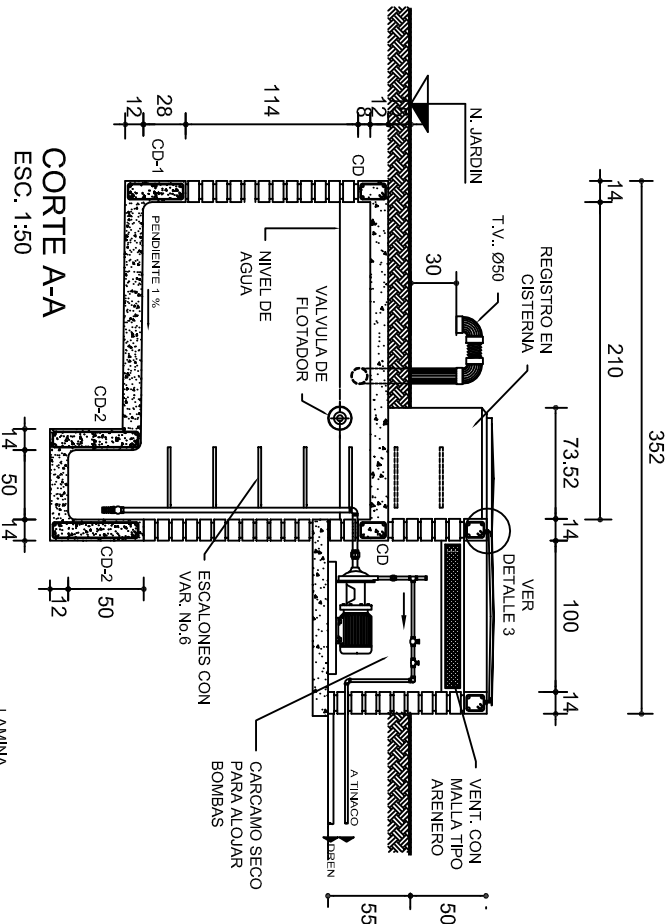
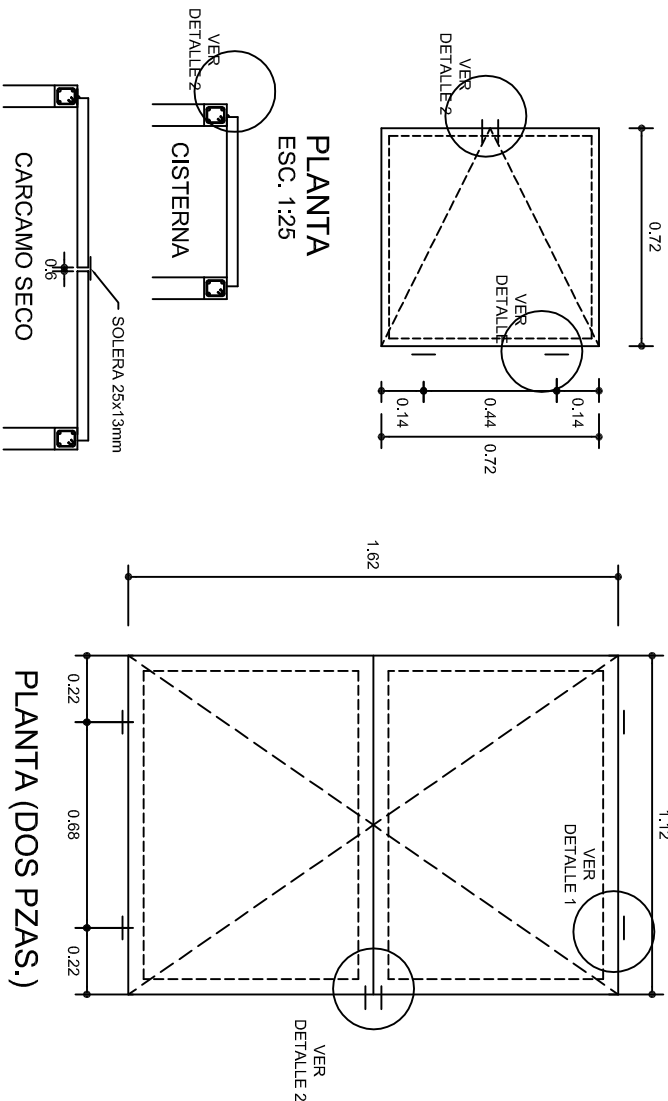
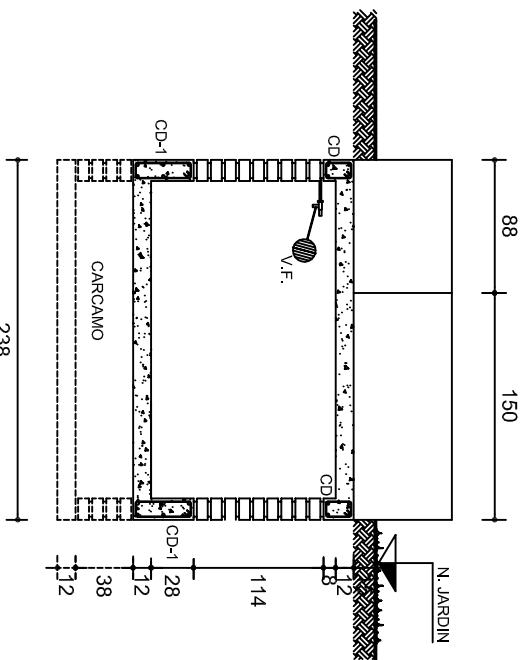
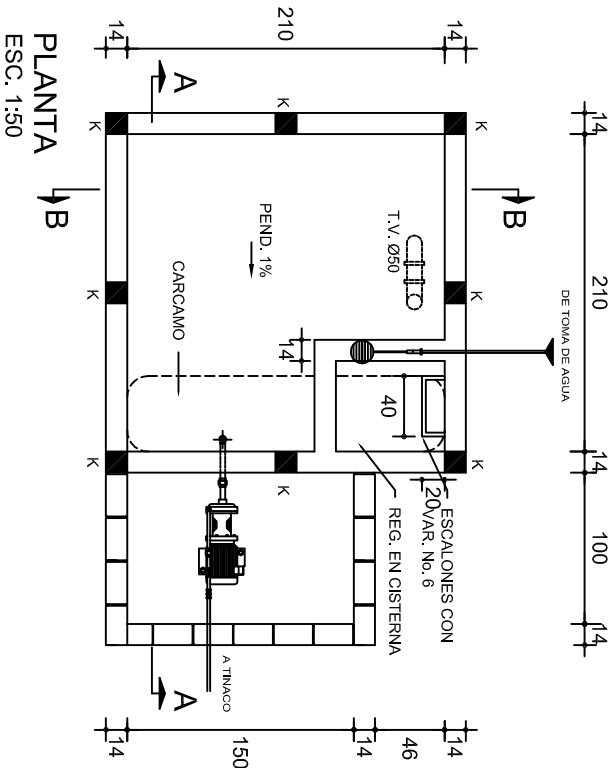



INSTITUTO OAXAQUEÑO
CONSTRUCTOR DE INFRAESTRUCTURA
EDUCATIVA

DIRECTOR GENERAL: LIC. EMMANUEL ALEJANDRO LOPEZ JARQUIN.

2022-2028

NIVEL : JN.- " ROSARIO CASTELLANOS "

LOCALIDAD: SAN ILDEFONSO AMATLAN.

MUNICIPIO: SAN ILDEFONSO AMATLAN.

DISTRITO: MIAHUATLAN.

REGION: SIERRA SUR.

PROYECTO: DIRECCION Y SERV. SANITARIOS

TIPO DE PLANO: CISTERNA, CAP. 5 M³

PLANON°: OE - 002

DPLA.4058

DIBUJO: ARO. M.A.E.BIELMA

ESTRUCTURA REG. 6.006/30

SECCION: SECCION TRANSVERSALE - 2025

ESCALA: 1:50

INDICADA: CM.

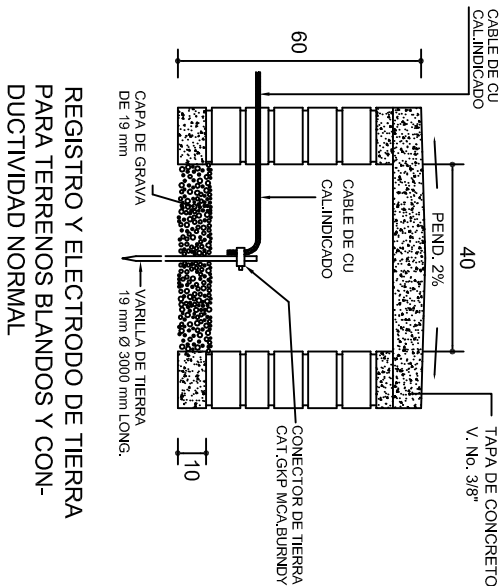

REGISTRO Y ELECTRODO DE TIERRA PARA TERENOS BLANDOS Y CON- DUCTIVIDAD NORMAL

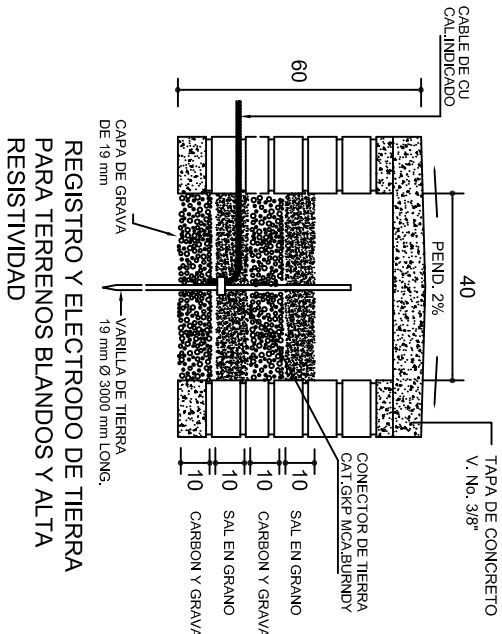

REGISTRO Y ELECTRODO DE TIERRA PARA TERENOS BLANDOS Y ALTA RESISTIVIDAD

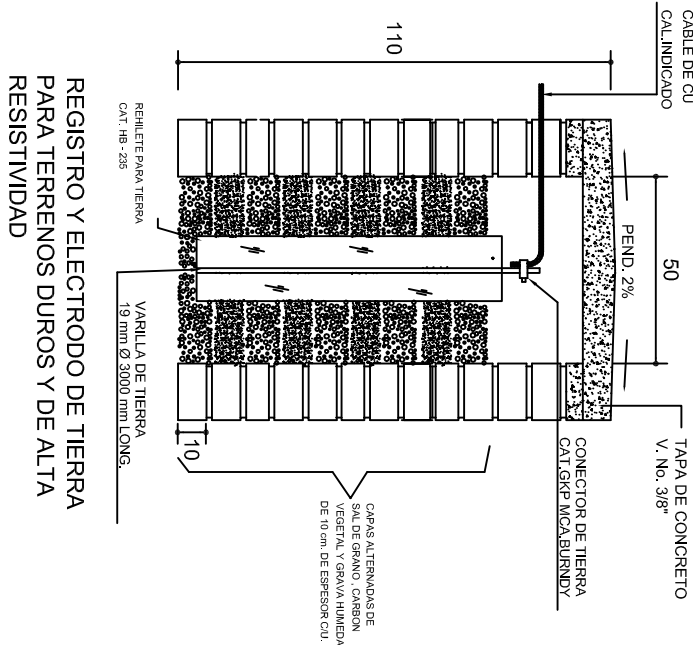

REGISTRO Y ELECTRODO DE TIERRA PARA TERENOS DUROS Y DE ALTA RESISTIVIDAD

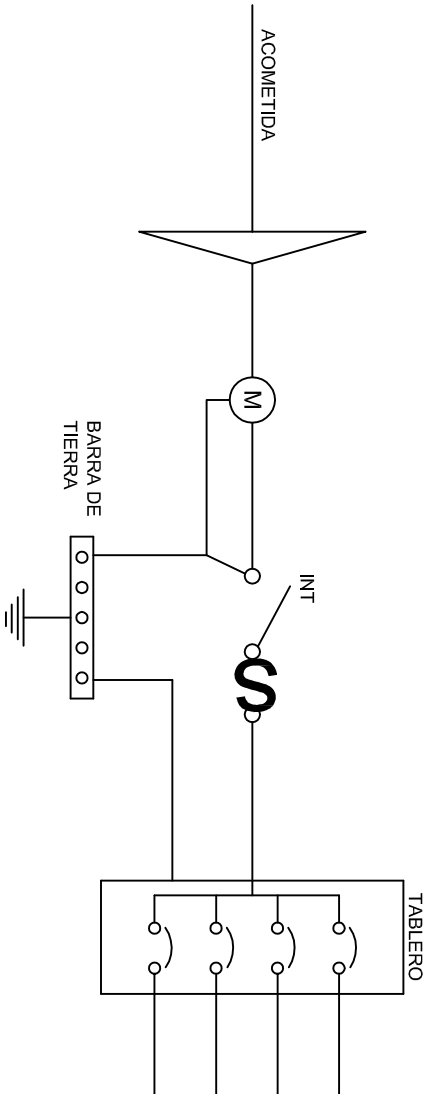

PUESTA A TIERRA DE ACOMETIDA

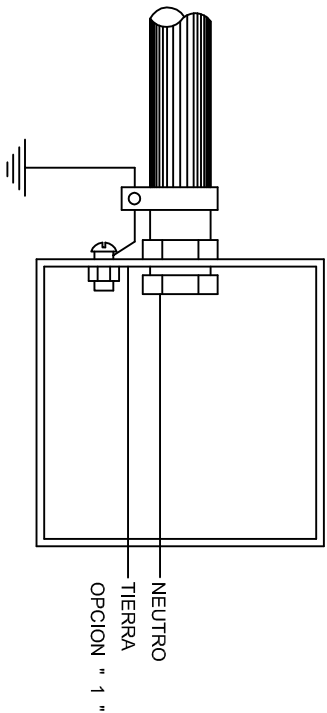

HILO DE TIERRA FISICA PARA CONEXION DE CONTACTOS, GABINETES Y EQUIPOS

REGISTRO

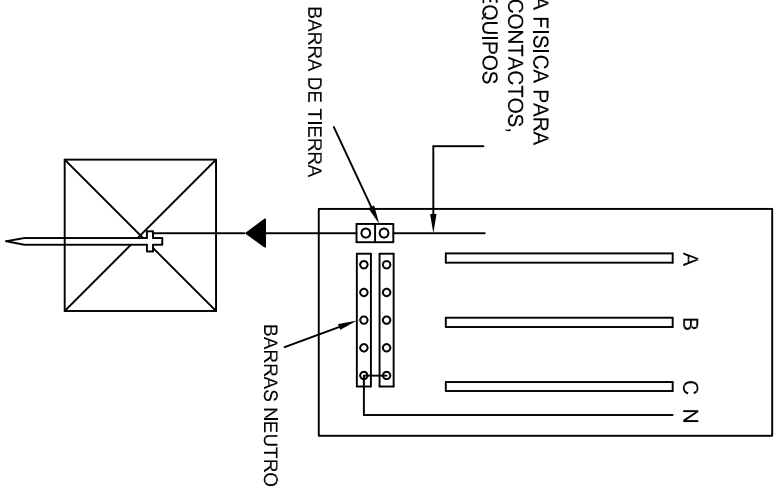
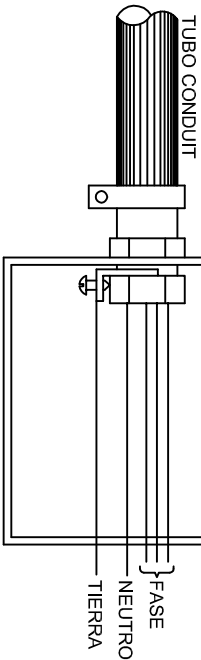

CONEXION A TIERRA EN TABLERO

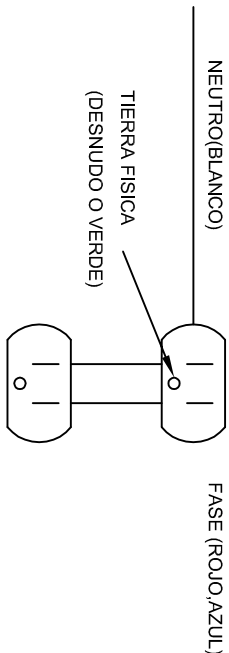

DUPLEX POLARIZADO 15 A.

CONEXION DE CONTACTOS

INSTITUTO OAXAQUEÑO
CONSTRUCTOR DE INFRAESTRUCTURA
EDUCATIVA

2022-2028

DIRECTOR GENERAL: LIC. EMMANUEL ALEJANDRO LOPEZ JARAQUIN.

NIVEL : JN.- " ROSARIO CASTELLANOS " .
LOCALIDAD: SAN ILDEFONSO AMATLAN.
MUNICIPIO: SAN ILDEFONSO AMATLAN.
DISTRITO: MIAHUATLAN.
REGION: SIERRA SUR.

PROYECTO: SERVICIOS SANITARIOS

PLANO N°: IE-002
DPLA-40.58
DIBUJO: ARO, M.A.E. BIELMA
ESTRUCTURA
REG. 6.00X6.00
FECHA: SEPTIEMBRE - 2025
INDICADA: 12MS.

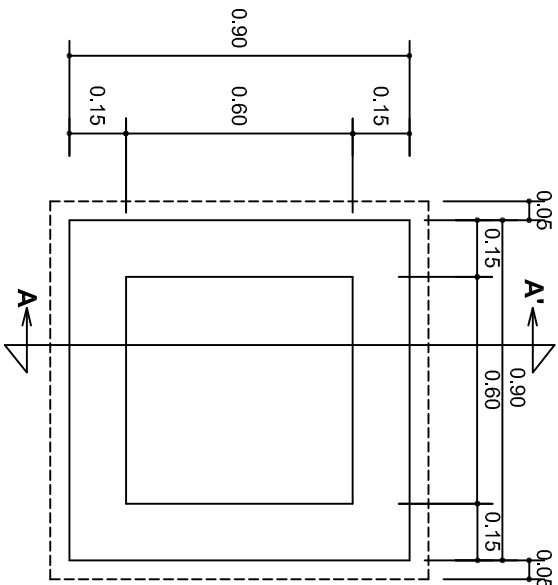

PLANTA esc. 1:20

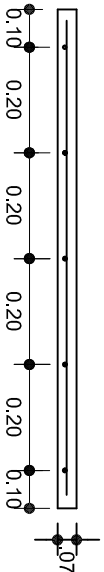
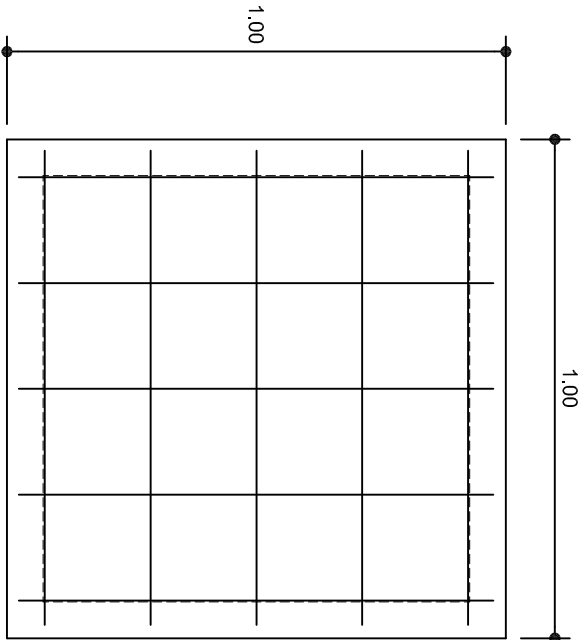

ARMADO DE TAPA ESC. 1:10

VARILLAS DE 3/8" @ 20 CMS.

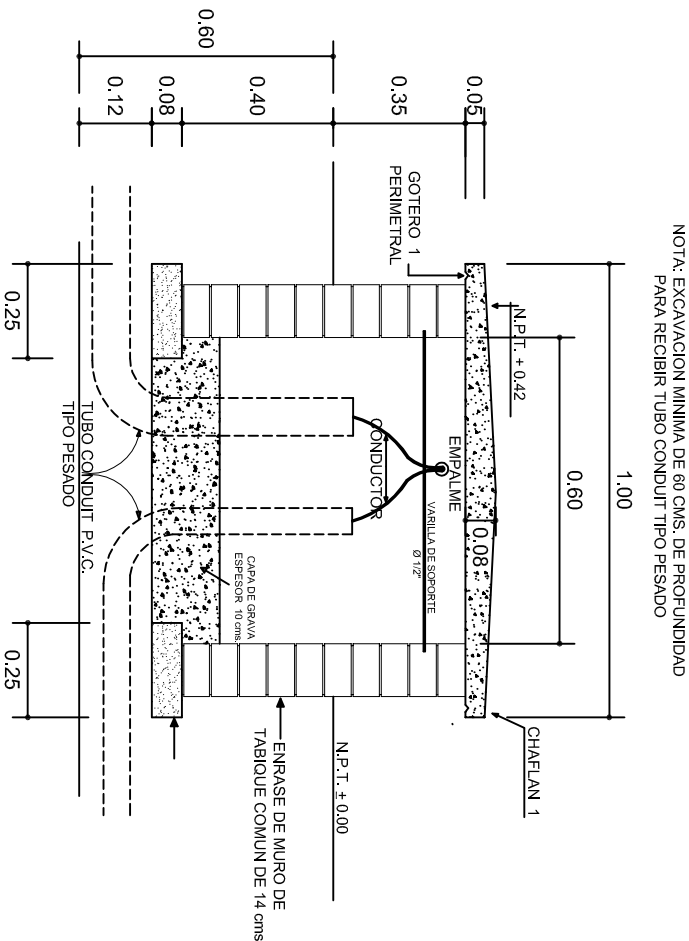

REGISTRO TIPO BANCA
CORTE A - A' esc. 1:20

INSTITUTO OAXAQUEÑO
CONSTRUCTOR DE INFRAESTRUCTURA
EDUCATIVA

DIRECTOR GENERAL: LIC. EMMANUEL ALEJANDRO LOPEZ JARAQUIN.

NIVEL :	JN.- " ROSARIO CASTELLANOS " .	PLANO N°:	IE - 003
LOCALIDAD:	SAN ILDEFONSO AMATLAN.	DPLA:	4058
MUNICIPIO:	SAN ILDEFONSO AMATLAN.	DIBUJO:	ARO. M.A.E.BIELMA
DISTRITO:	MAHUATLAN.	ESTRUCTURA	REG. 8.006/30
REGION:	SIERRA SUR.	SEGUNDA REVISIÓN	FECHA: MAR-2025
PROYECTO:	SERVICIOS SANITARIOS	TIPO DE PLANO:	REGISTROS ELECTRICOS

INDICADA	CML.
----------	------